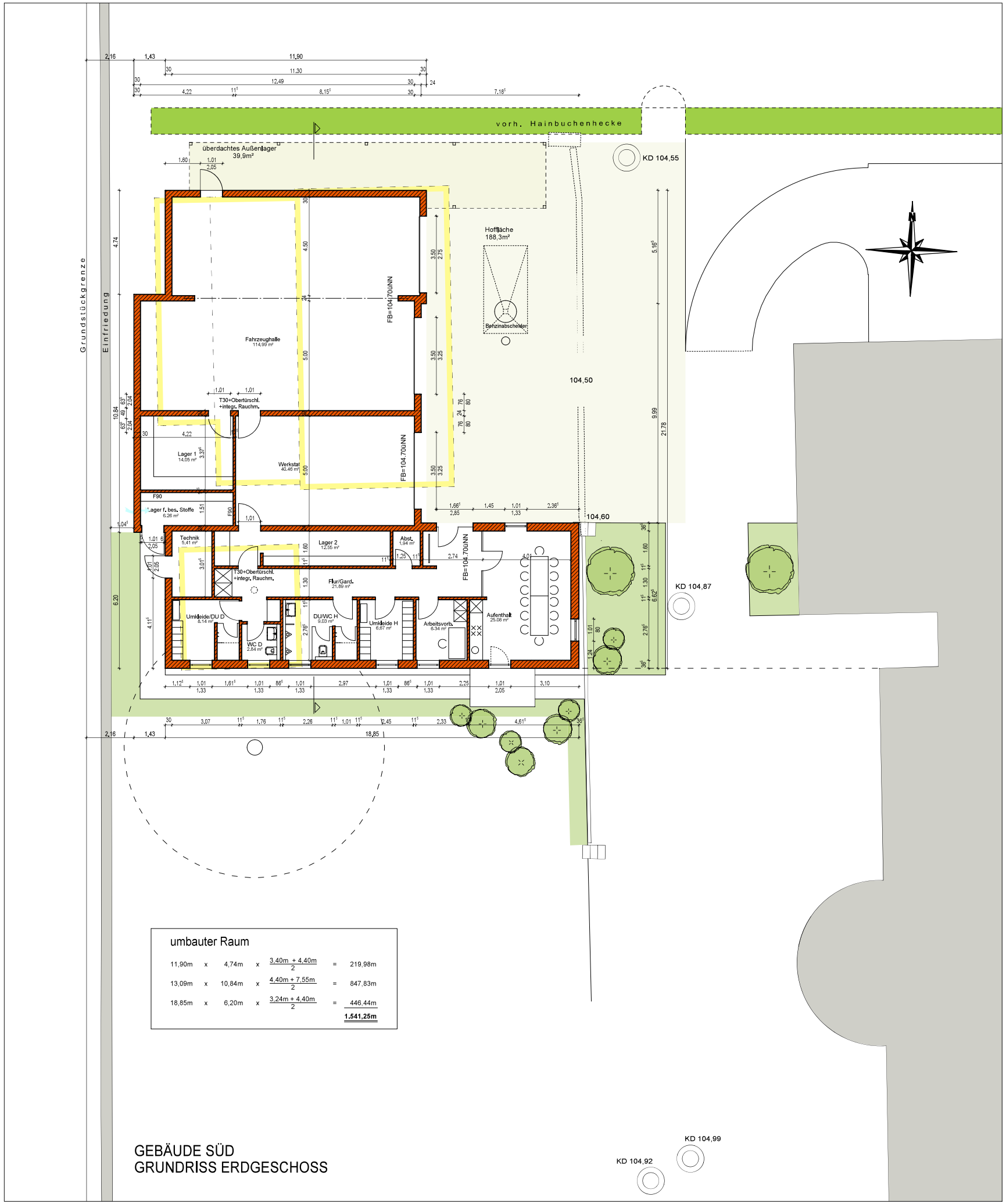

umbauter Raum

11,90m	x	4,74m	x	$\frac{3{,}40m + 4{,}40m}{2}$	=	219,98m
13,09m	x	10,84m	x	$\frac{4{,}40m + 7{,}55m}{2}$	=	847,83m
18,85m	x	6,20m	x	$\frac{3{,}24m + 4{,}40m}{2}$	=	446,44m
						1.541,25m

GEBÄUDE SÜD
GRUNDRISS ERDGESCHOSS

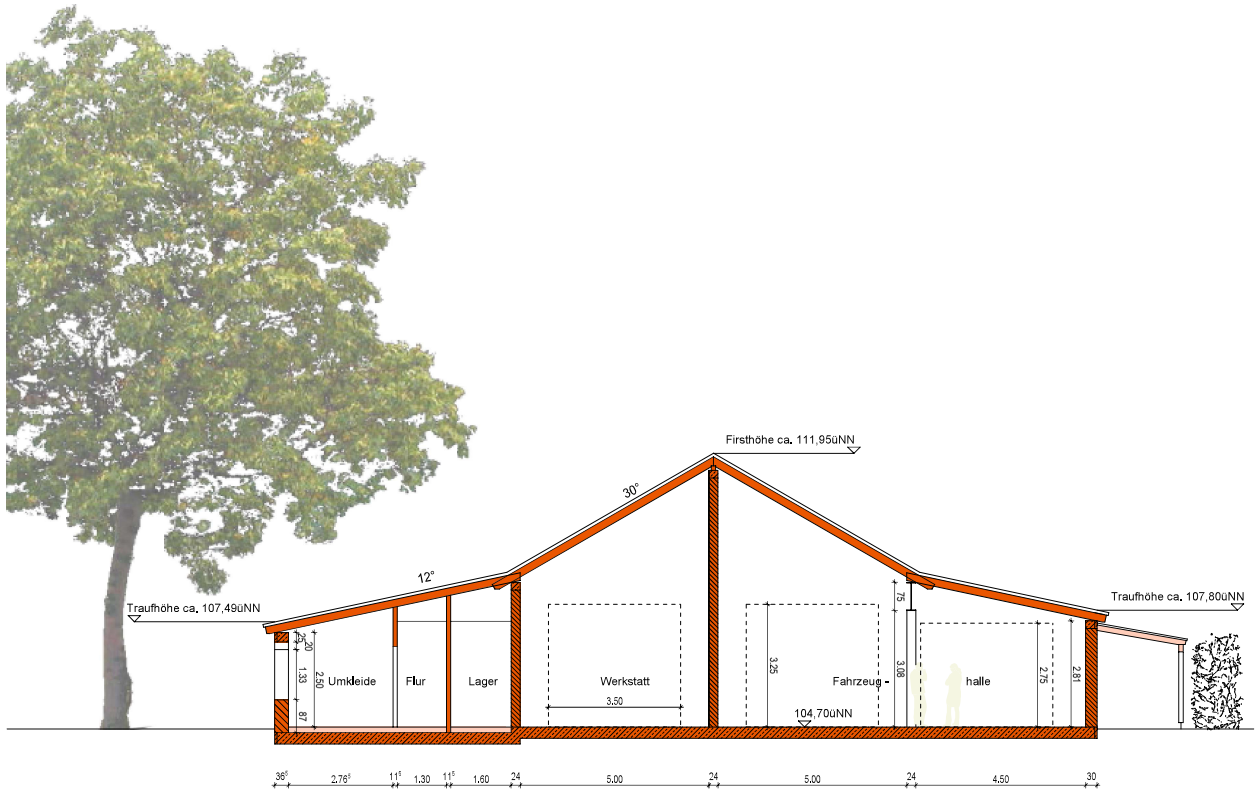

GEBÄUDE SÜD
SCHNITT

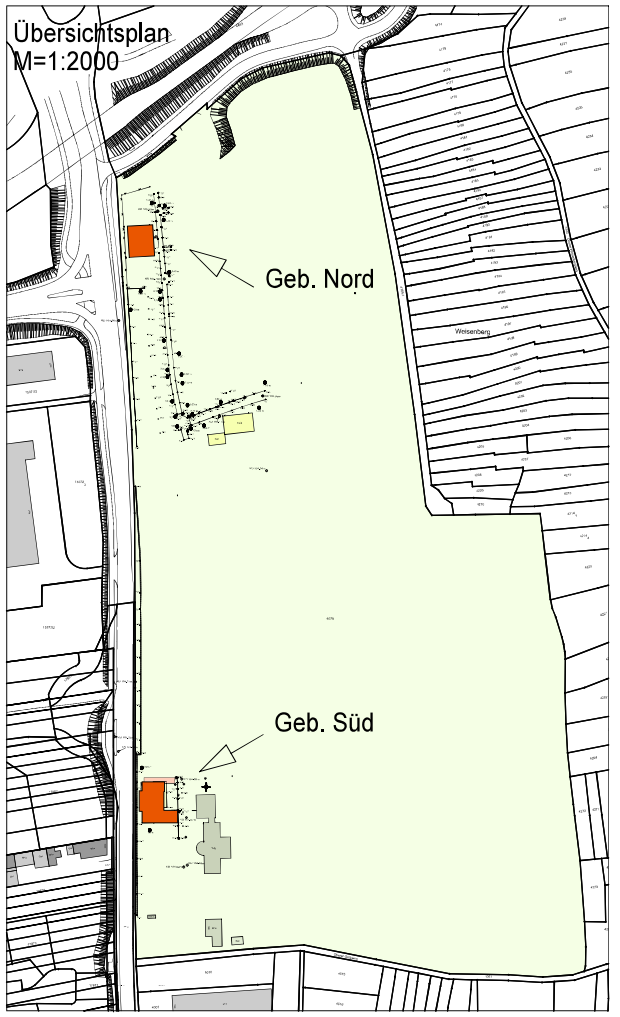

			c						
			b						
			a						
			PLANINDEX	BAUHERR	ARCHITEKT	STATIKER	BAUPHYSIK	AUSENANLAGENPL.	BAULEITUNG
ÄNDERUNGEN/ERGÄNZUNGEN	GEZ.	DATUM	VERTEILER						

Der Entwurf ist geistiges Eigentum des Planers und urheberrechtlich geschützt. Vervielfältigungen und Weitergabe an Dritte erfolgen nur mit ausdrücklicher Genehmigung des Planverfassers. Bei Missbrauch bleiben rechtliche Schritte vorbehalten.

PROJEKT
Neubau von 2 Betriebsgebäuden mit Sozialräumen
Hauptfriedhof Bergstr. 160
Flst. Nr. 4079
69 469 Weinheim

BAUHERR
Stadt Weinheim
Amt für Immobilienwirtschaft
vertr. d. Dr. Torsten Fetzner
Obertorstr. 9, 69469 Weinheim

ARCHITEKT
görtz & fritz architekten weinheim
kopernikusstraße 43 69469 weinheim
06201 87735 0 info@goertz-architekten.de

ZEICHNUNG
Gebäude Süd
Übersicht , Grundriss EG + Schnitt

LEISTUNGSPHASE
BAUANTRAG

MASSTAB	1:100	PROJEKT-NR.	ZEICHN.-NR.
DATUM	18.11.2019	19.020	1_01
BLATTGRÖSSE	x		

H/B = 594 / 841 (0.50m²)

Allplan 2018